

M2_MODIFICADO 26/04/2019

**PROYECTO DE EJECUCIÓN
PARA CONJUNTO DE 23 VIVIENDAS
ADOSADAS CON PISCINA**

SITUACIÓN
C/ MADAME CURIE 41

Torreveja 03183

PROMOTOR
TRAVENSA S.A.

| FECHA | REFERENCIA |
|--------|------------|
| ENE/18 | E_17_03 |

PLANO
DISTRIBUCIÓN, SUPERFICIE Y DC-09. VIVIENDA TIPO 3B.
PLANTA BAJA Y PLANTA PRIMERA.

| ESCALA | Nº PLANO |
|--------|----------|
| 1/50 | 02.07 |

ARQUITECTO/S
Amelia Marco García 8883 COACV
Jose Antonio Berna Manresa 10547 COACV

Vivienda 3B

Nota: éste tipo corresponde a las viviendas 08, 09, 10, 11, 12, 13, 14, 15 y 16.

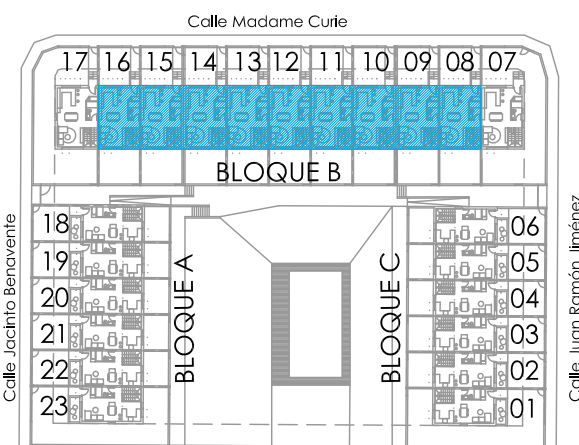

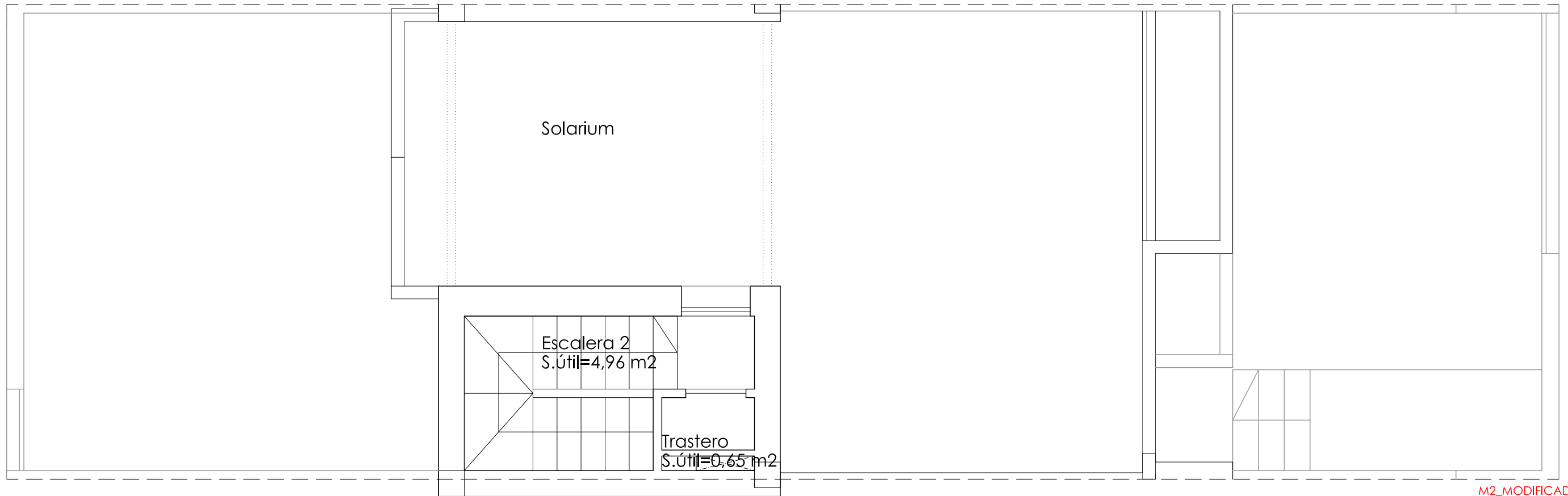

M2_MODIFICADO 26/04/2019

**PROYECTO DE EJECUCIÓN
PARA CONJUNTO DE 23 VIVIENDAS
ADOSADAS CON PISCINA**

SITUACIÓN
C/ MADAME CURIE 41

Torre vieja 03183

PROMOTOR
TRAVENSA S.A.

| FECHA | REFERENCIA |
|--------|------------|
| ENE/18 | E_17_03 |

PLANO
DISTRIBUCIÓN, SUPERFICIE Y DC-09. VIVIENDA TIPO 3B.
PLANTA ACCESO A CUBIERTA Y CUBIERTA GENERAL.

| ESCALA | Nº PLANO |
|--------|----------|
| 1/50 | 02.08 |

ARQUITECTO/S
Amelia Marco García 8883 COACV
Jose Antonio Berna Manresa 10547 COACV

Vivienda 3B

Nota: éste tipo corresponde a las viviendas 08, 09, 10, 11, 12, 13, 14, 15 y 16.

